

PŮDORYS
navrhovaný stav

LEGENDA MÍSTNOSTÍ

Číslo	Účel místnosti	Plocha [m²]
1.01	garáže	244,1
1.02	dílny	163,7
1.03	místnost pro umývání	51,7
1.04	spojovací krček	50,1

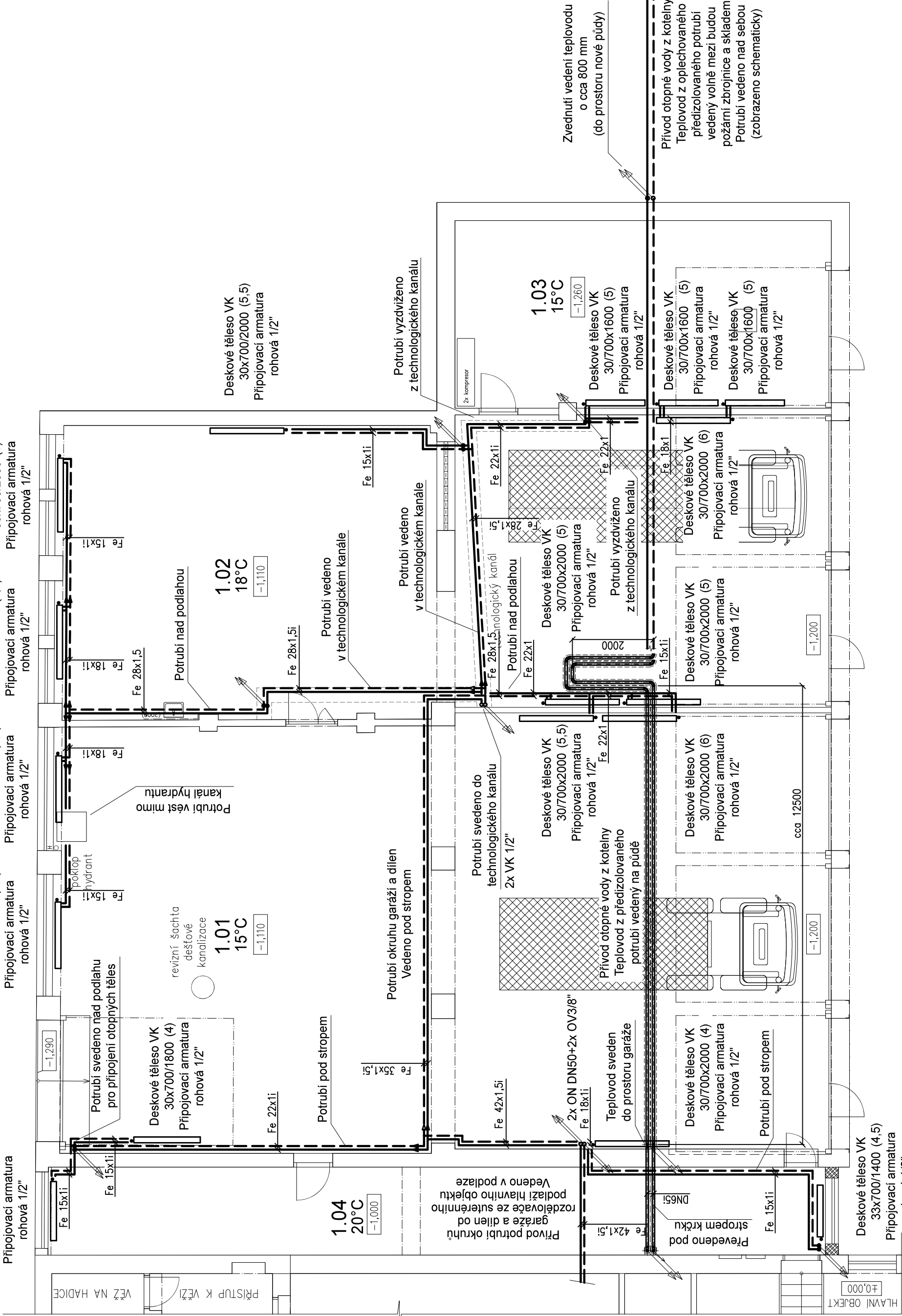

Prostup potrubí mezi objektem kotelny a objektem skladu požárně těsnit.
Provést rekonstrukci napojení teplovodu na potrubí v objektu kotelny
Použit původní oběhové čerpadlo

Demontovat prostup teplovodu zdi včetně stávajících KU DN65 před stěnou (navazní stáv KU)

Sklad

st. 3688
Město Sušice
náměstí Svobody 138/I,
342 01 Sušice
275 m²,
zastavěná plocha a nádvoří

Přívod otopné vody z kotelny
Nový teplovod vedený volně v objektu skladu

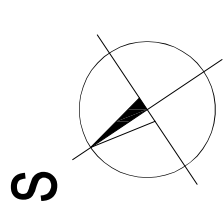

Te = -18 °C

V prostoru dílen, garáží a místnosti pro umývání budou z důvodů snadnější údržby použita desková otopná tělesa bez vnitřních přidavných přesupných ploch.

<div>THERMOLUFT KT s.r.o. VZT, klimatizace a vytápění Fr. Šumavského 867/II, Hrádov, IČO: 29 09990 mob.: +420736612250, www.thermoluft.cz</div>		<div></div>		INVESTOR Město Sušice, náměstí Svobody 138/I 342 01 Sušice		STUPEŇ PD : DPS	
<div><input type="checkbox"/> A PRŮBĚH STAVBY <input type="checkbox"/> B SOBRANÁ TECHNICKÁ ZPRÁVA <input type="checkbox"/> C STAVBA MÍSTNOSTÍ <input type="checkbox"/> D STAVBA MÍSTNOSTÍ <input type="checkbox"/> E STAVBA MÍSTNOSTÍ <input type="checkbox"/> F STAVBA MÍSTNOSTÍ <input type="checkbox"/> G STAVBA MÍSTNOSTÍ <input type="checkbox"/> H STAVBA MÍSTNOSTÍ <input type="checkbox"/> I STAVBA MÍSTNOSTÍ <input type="checkbox"/> J STAVBA MÍSTNOSTÍ <input type="checkbox"/> K STAVBA MÍSTNOSTÍ <input type="checkbox"/> L STAVBA MÍSTNOSTÍ <input type="checkbox"/> M STAVBA MÍSTNOSTÍ <input type="checkbox"/> N STAVBA MÍSTNOSTÍ <input type="checkbox"/> O STAVBA MÍSTNOSTÍ <input type="checkbox"/> P STAVBA MÍSTNOSTÍ <input type="checkbox"/> Q STAVBA MÍSTNOSTÍ <input type="checkbox"/> R STAVBA MÍSTNOSTÍ <input type="checkbox"/> S STAVBA MÍSTNOSTÍ <input type="checkbox"/> T STAVBA MÍSTNOSTÍ <input type="checkbox"/> U STAVBA MÍSTNOSTÍ <input type="checkbox"/> V STAVBA MÍSTNOSTÍ <input type="checkbox"/> W STAVBA MÍSTNOSTÍ <input type="checkbox"/> X STAVBA MÍSTNOSTÍ <input type="checkbox"/> Y STAVBA MÍSTNOSTÍ <input type="checkbox"/> Z STAVBA MÍSTNOSTÍ</div>		<div><input type="checkbox"/> A PRŮBĚH STAVBY <input type="checkbox"/> B SOBRANÁ TECHNICKÁ ZPRÁVA <input type="checkbox"/> C STAVBA MÍSTNOSTÍ <input type="checkbox"/> D STAVBA MÍSTNOSTÍ <input type="checkbox"/> E STAVBA MÍSTNOSTÍ <input type="checkbox"/> F STAVBA MÍSTNOSTÍ <input type="checkbox"/> G STAVBA MÍSTNOSTÍ <input type="checkbox"/> H STAVBA MÍSTNOSTÍ <input type="checkbox"/> I STAVBA MÍSTNOSTÍ <input type="checkbox"/> J STAVBA MÍSTNOSTÍ <input type="checkbox"/> K STAVBA MÍSTNOSTÍ <input type="checkbox"/> L STAVBA MÍSTNOSTÍ <input type="checkbox"/> M STAVBA MÍSTNOSTÍ <input type="checkbox"/> N STAVBA MÍSTNOSTÍ <input type="checkbox"/> O STAVBA MÍSTNOSTÍ <input type="checkbox"/> P STAVBA MÍSTNOSTÍ <input type="checkbox"/> Q STAVBA MÍSTNOSTÍ <input type="checkbox"/> R STAVBA MÍSTNOSTÍ <input type="checkbox"/> S STAVBA MÍSTNOSTÍ <input type="checkbox"/> T STAVBA MÍSTNOSTÍ <input type="checkbox"/> U STAVBA MÍSTNOSTÍ <input type="checkbox"/> V STAVBA MÍSTNOSTÍ <input type="checkbox"/> W STAVBA MÍSTNOSTÍ <input type="checkbox"/> X STAVBA MÍSTNOSTÍ <input type="checkbox"/> Y STAVBA MÍSTNOSTÍ <input type="checkbox"/> Z STAVBA MÍSTNOSTÍ</div>		NÁZEV STAVBY Stavební úpravy a nástavba části objektu požární zbrojnice č.p. 1 v Sušici II st.p.č. 1245 v k.ú. Sušice nad Otavou D.1.4. TECHNIKA PROSTŘEDÍ STAVEB		ČÍSLO VÝKRESU B-03	
VPRAVOVÁL Jan Štělka		ZODPOVĚDNÝ PROJEKTANT Ing. Jaroslav Štělka		GENEŘÁLNÍ PROJEKTANT Projektová a zatevácí kancelář Ing. Václav Vlček, Klatovy		DATUM 04 / 2023 MĚŘÍTKO 1:100	
Ing. Václav Vlček Ing. Petra Micháliková		Ing. Václav Vlček Ing. Petra Micháliková		Ing. Václav Vlček Ing. Petra Micháliková		FORMÁT: 610x420	
VÝKRES VYTÁPĚNÍ: PŮDORYS 1.NP - Nový stav		VÝKRES VYTÁPĚNÍ: PŮDORYS 1.NP - Nový stav		VÝKRES VYTÁPĚNÍ: PŮDORYS 1.NP - Nový stav		D.1.4.b)	